



บันทึกข้อความ

ส่วนราชการ คณะกรรมการกำหนดราคากลางงานจ้างต่อเติมกันสาด โรงเก็บขยะ สานพักคอยผู้ป่วย และโรงจอดรถรับส่งผู้ป่วย
ที่ ปช.๐๐๓๒.๒๐๑/..... วันที่ ๑๒ มกราคม ๒๕๖๐

เรื่อง รายงานผลการพิจารณากำหนดราคากลางงานต่อเติมกันสาด โรงเก็บขยะ สานพักคอยผู้ป่วย และโรงจอดรถรับส่งผู้ป่วย
โรงพยาบาลหัวหิน ๕ (หนองพรานพุก) ตำบลทับใต้ อำเภอหัวหิน จังหวัดประจวบคีรีขันธ์

เรียน ผู้ว่าราชการจังหวัดประจวบคีรีขันธ์

ตามคำสั่งจังหวัดประจวบคีรีขันธ์ที่ ๓๒/๒๕๖๐ ลงวันที่ ๑๑ มกราคม ๒๕๖๐ ได้แต่งตั้งคณะกรรมการ
กำหนดราคากลางงานจ้างต่อเติมกันสาด ก่อสร้างโรงเก็บขยะ ทำลานพักคอยผู้ป่วย และ โรงจอดรถรับส่งผู้ป่วย จำนวน ๑ งาน
ตามแบบเลขที่ ๐๐๗/๖๐ วงเงิน ๔๘๕,๕๐๐.๐๐ บาท (สี่แสนเก้าหมื่นเก้าพันเก้าร้อยบาทถ้วน) ณ โรงพยาบาลหัวหิน ๕
(หนองพรานพุก) ตำบลทับใต้ อำเภอหัวหิน จังหวัดประจวบคีรีขันธ์ นั้น

บัดนี้ คณะกรรมการกำหนดราคากลาง ได้ทำการกำหนดราคากลางงานจ้างดังกล่าวให้เป็นราคา
ปัจจุบัน สามารถใช้เป็นราคาในการจัดจ้างได้ ตามคำสั่งจังหวัดฯ เสร็จเรียบร้อยแล้ว สรุปเป็นราคาจ้างต่อเติมกันสาด ก่อสร้างโรงเก็บ
ขยะ ทำลานพักคอยผู้ป่วย และ โรงจอดรถรับส่งผู้ป่วย จำนวน ๑ งาน ตามแบบเลขที่ ๐๐๗/๖๐ ราคากลางเป็นเงินทั้งสิ้น
๔๘๕,๐๐๐.๐๐ บาท (สี่แสนแปดหมื่นห้าพันบาทถ้วน) ดังรายละเอียดที่แนบเสนอมาร่วมนี้ และเห็นควรจัดส่งหน่วยงานที่
เกี่ยวข้องเพื่อดำเนินการตามระเบียบพัสดุต่อไป

จึงเรียนมาเพื่อโปรดพิจารณา

(ลงชื่อ).....ประธานกรรมการ

(นายจิรพัฒน์ อ่อนเกตุพล)

นักวิชาการสาธารณสุขชำนาญการ

(ลงชื่อ).....กรรมการ

(นายบุญธรรม สมโลก)

นายช่างโยธาชำนาญงาน

(ลงชื่อ).....กรรมการ

(นายเกรียงศักดิ์ อุ่นแดง)

นายช่างเทคนิคชำนาญงาน

สรุปผลการประมาณราคา
ส่วนราชการ คณะกรรมการกำหนดราคากลาง

แบบ ปร.๕

ประเภทงาน จ้างต่อเติมกันสาด ก่อสร้างโรงเก็บขยะ ทำลานพักคอยผู้ป่วย และโรงจอดรถรับส่งผู้ป่วย โรงพยาบาลหัวหิน ๕ (หนองพรานพุก)

เจ้าของอาคาร โรงพยาบาลหัวหิน แบบเลขที่ 007/60

สถานที่ก่อสร้าง โรงพยาบาลหัวหิน ๕ (หนองพรานพุก) ต.ทับใต้ อ.หัวหิน จ.ประจวบคีรีขันธ์

หน่วยงานออกแบบแปลนและรายการ

กำหนดราคากลางเมื่อวันที่ ๑๒ มกราคม ๒๕๖๐

ลำดับที่	รายการ	จำนวนเงิน (บาท)	Factor F	รวมเป็นเงิน (บาท)	หมายเหตุ	
1	สรุปหมวดงานก่อสร้าง ราคาค่าก่อสร้าง	371,325.69	1.3074	485,471.21	Factor F	
					- เงินล่วงหน้าจ่าย	0%
					- ดอกเบี้ยเงินกู้	6%
					- ภาษีมูลค่าเพิ่ม	7%
					- เงินประกันผลงานหัก	0%
สรุป	รวมเป็นเงินทั้งสิ้น			485,471.21		
	คิดเป็นเงินประมาณ			485,000.00		
	(ตัวอักษร)	(สี่แสนแปดหมื่นห้าพันบาทถ้วน)				

คณะกรรมการกำหนดราคากลาง

ลงชื่อ ประธานกรรมการ
 (นายจิรพัฒน์ อ่อนเกตุพล)
 นักวิชาการสาธารณสุขชำนาญการ

ลงชื่อ กรรมการ
 (นายบุญธรรม สมโลก)
 นายช่างโยธาชำนาญงาน

ลงชื่อ กรรมการ
 (นายเกรียงศักดิ์ อุ่นแดง)
 นายช่างเทคนิคชำนาญงาน

ลำดับที่		รายการ	จำนวน	หน่วย	ค่าวัสดุ		ค่าแรงงาน		รวมค่าวัสดุ และค่าแรงงาน	หมายเหตุ
					ราคาหน่วยละ	จำนวนเงิน	ราคาหน่วยละ	จำนวนเงิน		
คณะกรรมการกำหนดราคากลาง โครงการ ต่อเติมกันสาด ก่อสร้างโรงเก็บขยะ ทำลานพักคอยผู้ป่วย แบบ ปร.๔ แบบเลขที่ 007/60 ประเภทงาน ต่อเติมกันสาด ก่อสร้างโรงเก็บผู้ป่วย รพ.หัวหิน ๕ (หนองพานพุก) สถานที่ โรงพยาบาลหัวหิน ๕(หนองพานพุก) ต.ทับใต้ อ.หัวหิน จ.ประจวบคีรีขันธ์ เจ้าของ โรงพยาบาลหัวหิน กำหนดราคากลางเมื่อวันที่ ๑๒ มกราคม ๒๕๖๐ ประมาณราคาโดย คณะกรรมการกำหนดราคากลาง										
1	งานกันสาดด้านหน้า/ด้านข้าง/หน้าต่าง 15 บาน									
	1.1 เหล็กกล่อง 4" x 4" ทน 3.2 มม.	เส้น	2		1,250.00	2,500.00	-	-	2,500.00	
	1.2 เหล็กกล่อง 4" x 4" ทน 2.3 มม.	เส้น	24		1,000.00	24,000.00	-	-	24,000.00	
	1.3 เหล็กกล่อง 1 1/2" x 1 1/2" ทน 2.3 มม.	เส้น	50		280.00	14,000.00	-	-	14,000.00	
	1.4 เหล็กเหลี่ยมขนาด 0.20 x 0.20 ทน 9 มม.	แผ่น	117		300.00	35,100.00	-	-	35,100.00	
	1.5 พุกเหลี่ยมขนาด 3 ทน	ตัว	468		30.00	14,040.00	-	-	14,040.00	
	1.6 ค่าแรงประกอบโครงเหล็ก	กก	2,050.00		-	-	8.00	16,400.00	16,400.00	
	1.7 ฟิล์ม METAL SHEET ทน 0.35 มม. <i>บริษัท นนท...</i>	ตร.ม.	16.82		220.00	25,700.40	70.00	8,177.40	33,877.80	
	1.8 ครอบสันหลังคา METAL SHEET <i>บริษัท นนท...</i>	ม.	51		185.00	9,435.00	50.00	2,550.00	11,985.00	
	1.9 ครอบขอบผนัง METAL SHEET <i>บริษัท นนท...</i>	ม.	57.6		185.00	10,656.00	50.00	2,880.00	13,536.00	
	1.10 แผ่น METAL SHEET ใส <i>บริษัท นนท...</i>	ตร.ม.	15.4		320.00	4,928.00	70.00	1,078.00	6,006.00	
	1.11 น๊อตยี่ห้อต่างตามชื่อ METAL SHEET <i>บริษัท นนท...</i>	ตัว	770		5.00	3,850.00	-	-	3,850.00	
	1.12 ทาสีกันสนิมทับด้วยสีน้ำมัน <i>บริษัท นนท...</i>	ตร.ม.	391		86.00	33,626.00	38.00	14,858.00	48,484.00	
2	งานลานพักคอยผู้ป่วย									
	2.1 งานปรับพื้นที่ <i>บริษัท นนท...</i>	ตร.ม.	150.00		-	-	40.00	6,000.00	6,000.00	
	2.2 ทรายหยาบ	ลบ.ม.	7.50		600.00	4,500.00	99.00	742.50	5,242.50	
	2.3 คอนกรีตโครงสร้าง 240 ksc.(cube)	ลบ.ม.	21.50		1,950.00	41,925.00	306.00	6,579.00	48,504.00	
	2.4 งานไม้แบบ	ตร.ม.	1.5		648.00	972.00	-	-	972.00	คิด 50%
	2.5 งานไม้โครงและค้ำยัน	ตร.ม.	1		630.00	630.00	-	-	630.00	คิด 30%ของไม้แบบ
	2.6 ค่าแรงประกอบ	ตร.ม.	3		-	-	133.00	399.00	399.00	

ลำดับที่		รายการ	จำนวน	หน่วย	คำวัสดุ		ค่าแรงงาน		รวมค่าวัสดุ และค่าแรงงาน	หมายเหตุ
					ราคาหน่วยละ	จำนวนเงิน	ราคาหน่วยละ	จำนวนเงิน		
คณะกรรมการกำหนดราคากลาง โครงการ ต่อเติมกันสาด ก่อสร้างโรงเก็บขยะ ทำลานพักคอยผู้ป่วย และโรงจอดรถรับส่งผู้ป่วย รพ.หัวหิน ๕ (หนองพวานทุก) ประเภทงาน ต่อเติมกันสาด ก่อสร้างโรงเก็บขยะ ทำลานพักคอยผู้ป่วย และโรงจอดรถรับส่งผู้ป่วย รพ.หัวหิน ๕ (หนองพวานทุก) สถานที่ โรงพยาบาลหัวหิน ๕(หนองพวานทุก) ต.ทับใต้ อ.หัวหิน จ.ประจวบคีรีขันธ์ เจ้าของ โรงพยาบาลหัวหิน										
			3	กก.	46.00	138.00	-	-	138.00	
		2.8 เหล็กตะแกรง WIREMESH 6 มม.@ 0.20 ม.	150	ตร.ม.	53.00	7,950.00	5.00	750.00	8,700.00	
3	งานโรงเก็บขยะ									
		3.1 งานปรับพื้นที่	10.80	ตร.ม.	-	-	40.00	432.00	432.00	
		3.2 ทราดยาปูน	0.54	ลบ.ม.	600.00	324.00	99.00	53.46	377.46	
		3.3 คอมกรีตโครงสร้างสูง 40 ksc (cubic)	1.08	ลบ.ม.	1,950.00	2,106.00	306.00	330.48	2,436.48	
		3.4 งานไม้แบบ	4	ตร.ม.	648.00	2,592.00	-	-	2,592.00	คิด 50%
		3.5 งานไม้คร่าวและตีซิป	2	ตร.ม.	630.00	1,260.00	-	-	1,260.00	คิด 30%ของไม้แบบ
		3.6 ค่าแรงประกอบ	5	ตร.ม.	-	-	133.00	665.00	665.00	
		3.7 ตะปู	2	กก.	46.00	92.00	-	-	92.00	
		3.8 ก่ออิฐถือปูน	21.66	ตร.ม.	104.00	2,252.64	80.00	1,732.80	3,985.44	
		3.9 พื้นผิวขัดมันเรียบ	10.8	ตร.ม.	91.00	982.80	40.00	432.00	1,414.80	
		3.10 เอ็ม ค.ส.ล./ทับหลัง	29	ม.	175.00	5,075.00	44.00	1,276.00	6,351.00	
		3.11 เหล็กเสริมคอนกรีต Dia. 6 มม.	11.10	กก.	22.40	248.64	4.10	45.51	294.15	
		3.12 เหล็กเสริมคอนกรีต Dia. 9 มม.	19.60	กก.	19.74	386.90	4.10	80.36	467.26	
		3.13 ลวดผูกเหล็ก	3.00	กก.	40.00	120.00	-	-	120.00	
		3.14 ประตูด D 1 ไม้อัดยางกันน้ำขนาด 0.90 * 2.00 ม.พร้อมอุปกรณ์	2	ชุด	1,800.00	3,600.00	300.00	600.00	4,200.00	
		3.15 หลังคา METAL SHEET ทน 0.35 มม.	13.64	ตร.ม.	220.00	3,000.80	70.00	954.80	3,955.60	
		3.16 ครอบข้างหลังคา METAL SHEET	2.2	ม.	185.00	407.00	50.00	110.00	517.00	
		3.17 ครอบชนผนัง METAL SHEET	6	ม.	185.00	1,110.00	50.00	300.00	1,410.00	

โครงการ		ต่อเติมกันสาด ก่อสร้างโรงเก็บขยะ ทำลานพักคอยผู้ป่วย และโรงจอดรถรับส่งผู้ป่วย รพ.หัวหิน ๕ (หนองพรานทุก)		ต่อเติมกันสาด ก่อสร้างโรงเก็บขยะ ทำลานพักคอยผู้ป่วย และโรงจอดรถรับส่งผู้ป่วย รพ.หัวหิน ๕ (หนองพรานทุก)		สถานที่ โรงพยาบาลหัวหิน ๕(หนองพรานทุก) ต.ทับใต้ อ.หัวหิน จ.ประจวบคีรีขันธ์		เจ้าของ โรงพยาบาลหัวหิน		แบบเลขที่ 007/60		แบบ ปร.๔		
		จำนวน	หน่วย	ราคาหน่วยละ	จำนวนเงิน	ราคาหน่วยละ	จำนวนเงิน	จำนวนเงิน	รวมค่าวัสดุ และค่าแรงงาน	หมายเหตุ				
4	3.18	น๊อตยี่ห้อหลังคา METAL SHEET	ตัว	5.00	1,250.00	-	-	1,250.00						
	3.19	เหล็กกล่อง 4" x 4" ทน 2.3 มม.	เส้น	1,000.00	3,000.00	-	-	3,000.00						
	3.20	เหล็กกล่อง 1 1/2" x 1 1/2" ทน 2.3 มม.	เส้น	280.00	980.00	-	-	980.00						
	3.21	เพลทเหล็กขนาด 0.20 x 0.20 ทน 9 มม.	แผ่น	300.00	3,000.00	-	-	3,000.00						
	3.22	ทุกเหล็กขนาด 3 ทน	ตัว	30.00	1,200.00	-	-	1,200.00						
	3.23	ค่าแรงประกอบโครงเหล็ก	กก	-	-	8.00	1,640.00	1,640.00						
	4.1	งานโรงจอดรถรับส่งผู้ป่วย												
	4.2	เหล็กกล่อง 4" x 4" ทน 2.3 มม.	เส้น	2,500.00	1,250.00	-	-	2,500.00						
	4.3	เหล็กกล่อง 4" x 4" ทน 2.3 มม.	เส้น	9,000.00	1,000.00	-	-	9,000.00						
	4.4	เพลทเหล็กขนาด 0.20 x 0.20 ทน 9 มม.	แผ่น	1,680.00	280.00	-	-	1,680.00						
4.5	ทุกเหล็กขนาด 3 ทน	ตัว	480.00	300.00	-	-	480.00							
4.6	ค่าแรงประกอบโครงเหล็ก	กก	-	-	8.00	4,800.00	4,800.00							
4.7	หลังคา METAL SHEET ทน 0.35 มม.	ตร.ม.	32.28	220.00	7,101.60	-	-	7,101.60						
4.8	กรอบข้างหลังคา METAL SHEET	ม.	10	185.00	1,850.00	-	-	1,850.00						
4.9	น๊อตยี่ห้อหลังคา METAL SHEET	ตัว	70	5.00	350.00	-	-	350.00						
4.10	รางน้ำสังกะสีขนาด 6"	ม.	8	450.00	3,600.00	-	-	3,600.00						
รวมราคาค่างานต้นทุน													371,325.69	

รายละเอียดวงงานประกอบการจัดจ้างต่อเติมกันสาด ก่อสร้างโรงเก็บขยะ ทำลานพักคอยผู้ป่วย และ โรงจอดรถรับส่งผู้ป่วย
โรงพยาบาลหัวหิน๕ (หนองปรานพุก) ตำบลทับใต้ อำเภอหัวหิน จังหวัดประจวบคีรีขันธ์

จำนวน ๑ วงด (งวดสุดท้าย)

งานที่ ๑ เป็นจำนวนเงิน ๑๐๐ % ของค่าจ้าง ให้ผู้รับจ้างเมื่อได้ปฏิบัติงาน

- ติดตั้งงานกันสาดทั้งหมดแล้วเสร็จ
- ทำลานพักคอยผู้ป่วยแล้วเสร็จ
- ทำโรงเก็บขยะแล้วเสร็จ
- ทำโรงจอดรถรับส่งผู้ป่วยแล้วเสร็จ
- และได้ก่อสร้างรายการต่าง ๆ ทั้งหมดแล้วเสร็จ ครบถ้วน ถูกต้องตามรูปแบบรายการและสัญญาทุกประการ พร้อมทั้งทำความสะอาดเรียบร้อย

ระยะเวลาดำเนินการ ๖๐ วัน

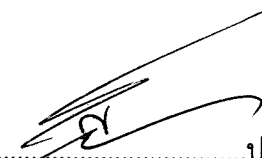
(ลงชื่อ)..........ประธานกรรมการ
(นายจिरพัฒน์ อ่อนเกตุพล)
นักวิชาการสาธารณสุขชำนาญการ

(ลงชื่อ)..........กรรมการ
(นายบุญธรรม สมโลก)
นายช่างโยธาชำนาญงาน

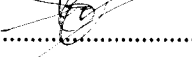
(ลงชื่อ)..........กรรมการ
(นายเกรียงศักดิ์ อุ่นแดง)
นายช่างเทคนิคชำนาญงาน

ปรับปรุงต่อเติมกันสาด ก่อสร้างโรงเก็บขยะ ทำลานพักคอยผู้ป่วย และโรงจอดรถรับ-ส่งผู้ป่วย โรงพยาบาลหัวหิน 5

ตึกที่ทำการ ร.พ. หัวหิน 5

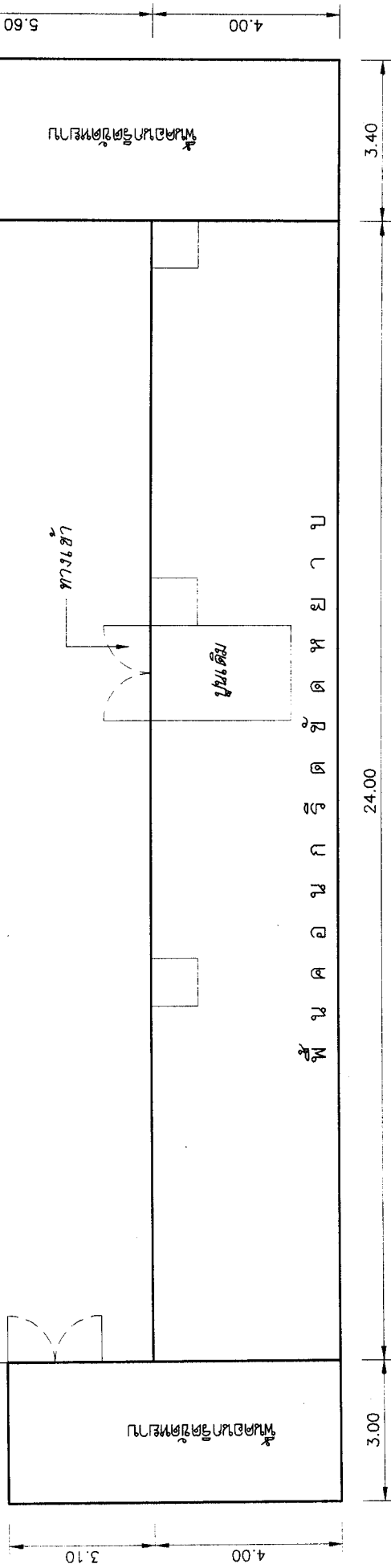

แบบเลขที่ 007/60
จำนวน/แผ่น 1/11

ถนน 5.00 เมตร

งานพื้นคอนกรีต

SCALE 1:125

Signature

Signature

ผู้เขียนแบบ _____ ลงชื่อ _____ ผู้ตรวจสอบแบบ _____ ลงชื่อ _____ ผู้อนุมัติแบบ _____ 1:125

(นายเกรียงศักดิ์ อุ่นแดง)
นายช่างเทคนิคชำนาญงาน

(นายบุญธรรม สมโลก)
นายช่างโยธาชำนาญงาน

(นายสมชาย เพชรเจริญรัตน์)
ผู้อำนวยการโรงพยาบาลหัวหิน

ปรับปรุงต่อเติมกันสาด ก่อสร้างโรงเก็บขยะ ทำลานพักคอยผู้ป่วย และโรงจอดรถรับ-ส่งผู้ป่วย โรงพยาบาลหัวหิน 5

ตึกที่ทำการ ร.พ. หัวหิน 5

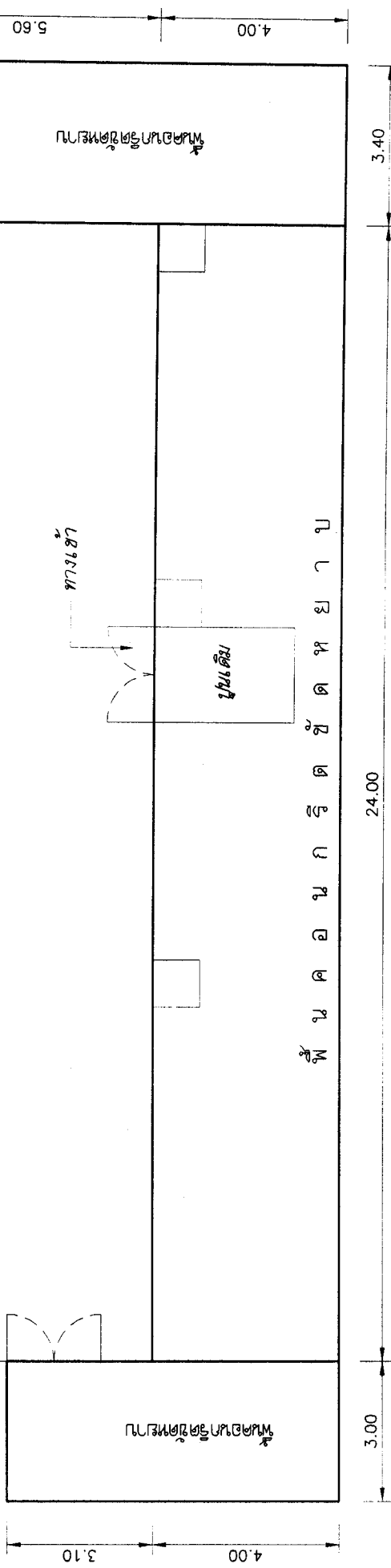

แบบเลขที่ 007/60
จำนวน/แผ่น 2/11

ถนน 5.00 เมตร

งานพื้นคอนกรีต

SCALE 1:125

ลงชื่อ	ผู้เขียนแบบ	ลงชื่อ	ผู้ตรวจสอบแบบ	ลงชื่อ	ผู้อนุมัติแบบ	1:125
--------	-------------	--------	---------------	--------	---------------	-------

(นายเกรียงศักดิ์ อุ่นแดง)
นายช่างเทคนิคชำนาญงาน

(นายบุญธรรม สมโลก)
นายช่างโยธาชำนาญงาน

Handwritten signature

(นายสมชาย เทพเจริญวินทร์)
ผู้อำนวยการโรงพยาบาลหัวหิน

ปรับปรุงต่อเติมกันสาด ก่อสร้างโรงเก็บขยะ ทำลานพักคอยผู้ป่วย และโรงจอดรถรับ-ส่งผู้ป่วย โรงพยาบาลหัวหิน 5

อาคารเดิม

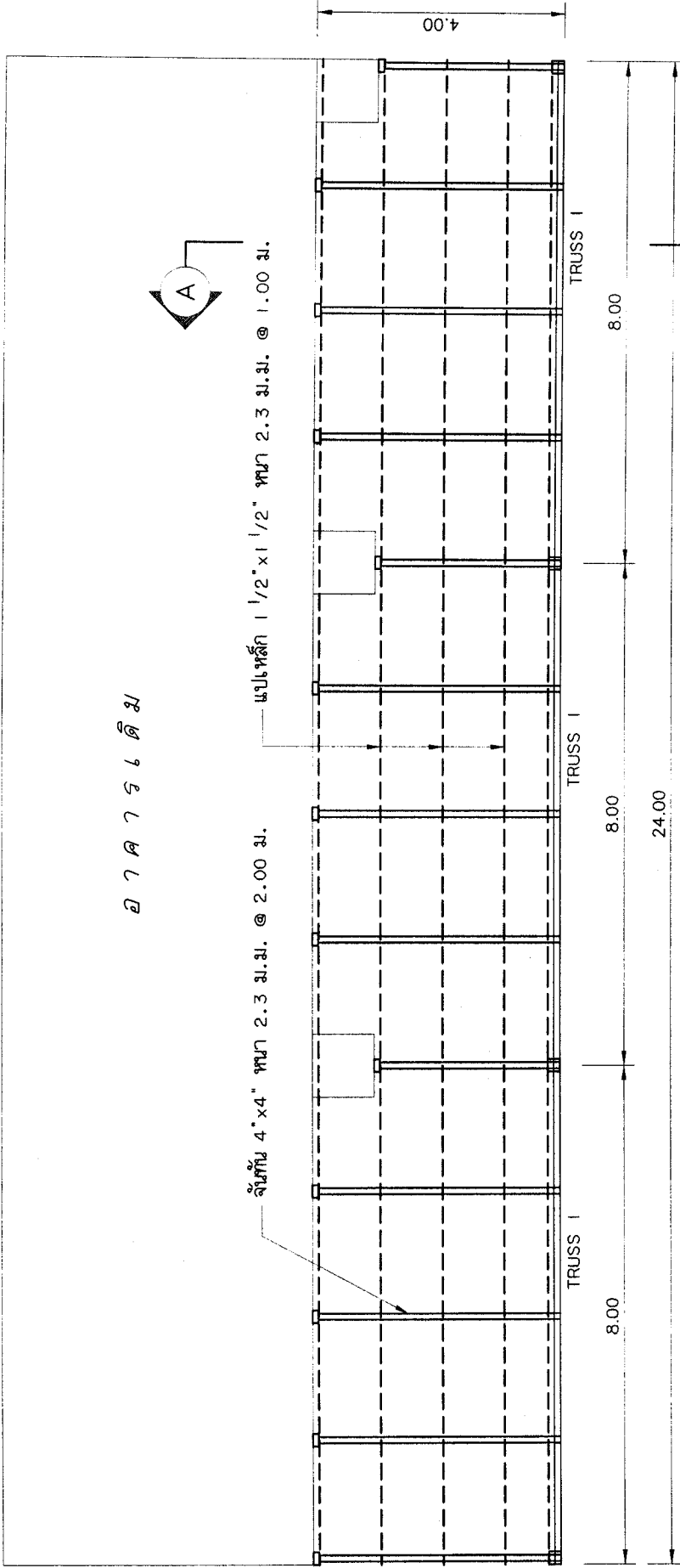

แบบเลขที่ 007/60
จำนวน/แผ่น 3/11

แปลนโครงสร้างหลังคา

SCALE 1:100

ลงชื่อ.....	ผู้เขียนแบบ	ลงชื่อ.....	ผู้ตรวจสอบแบบ	ลงชื่อ.....	ผู้ออกแบบ
(นายเกรียงศักดิ์ อุบแดง)	นายช่างเทคนิคชำนาญงาน	(นายบุญธรรม สมโลก)	นายช่างโยธาชำนาญงาน	(นายสมชาย เทพเจริญรัตน์)	ผู้อำนวยการโรงพยาบาลหัวหิน

1:100

อาคาร ๕ เดิม

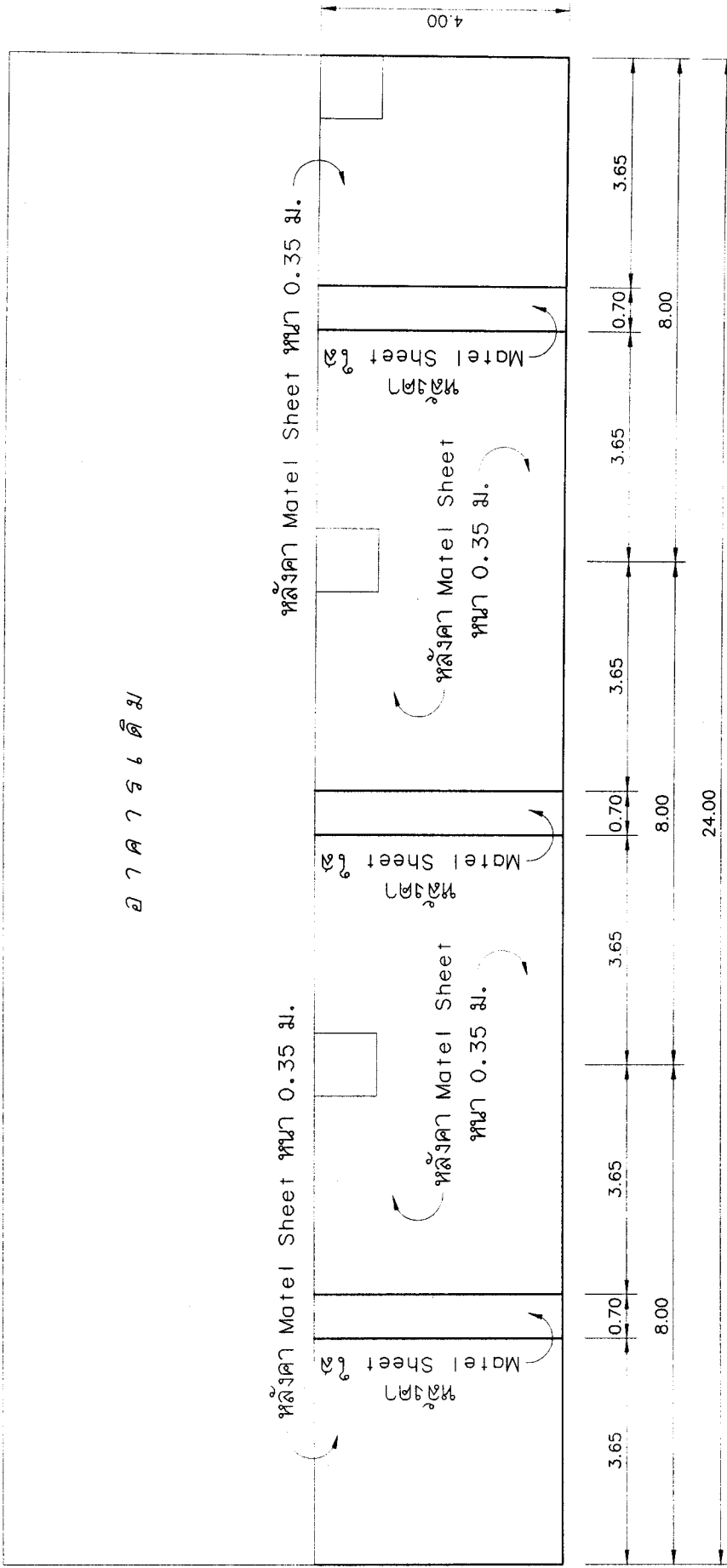

แบบเลขที่ 007/60
จำนวน/แผ่น 4/11

แปลนหลังคา
SCALE 1:100

1:100

ผู้เขียนแบบ ผู้ตรวจออกแบบ ผู้อนุมัติแบบ

[Signature]

ลงชื่อ

(นายบุญธรรม สมโลก)
นายช่างโยธาชำนาญงาน

[Signature]

ลงชื่อ

(นายสมชาย เทพเจริญรัตน์)
ผู้อำนวยการโรงพยาบาลหัวหิน

[Signature]

ลงชื่อ

(นายเกรียงศักดิ์ อุ่นแดง)
นายช่างเทคนิคชำนาญงาน

อาคารเดิม

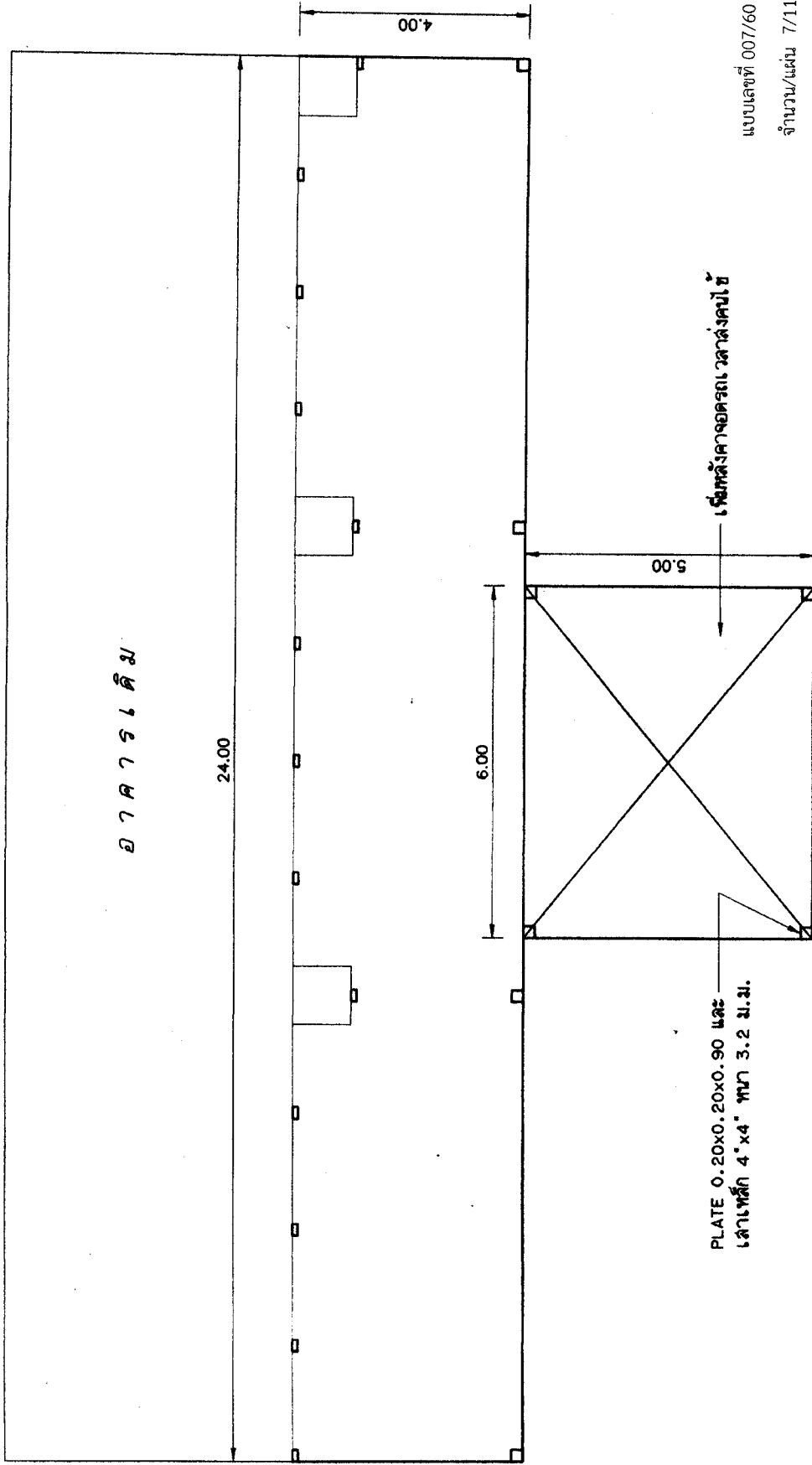

PLATE 0.20x0.20x0.90 และ
เส้นเหล็ก 4" x 4" ทนไฟ 3.2 ม.ม.

เพิ่มหลังคาจากรถเวลาส่งคนไข้

แบบเลขที่ 007/60
จำนวน/แผ่น 7/11

แปลน PLATE
SCALE 1:100

1:100

ลงชื่อ.....
 (นายเกรียงศักดิ์ อุ่นแดง)
 นายช่างเทคนิคชำนาญงาน

ลงชื่อ.....
 (นายบุญธรรม สมโลก)
 นายช่างโยธาชำนาญงาน

ลงชื่อ.....
 (นายสมชาย เทพเจริญรัตน์)
 ผู้อำนวยการโรงพยาบาลหัวหิน

ผู้เขียนแบบ

ผู้ตรวจสอบแบบ

ผู้อนุมัติแบบ

อาคารเดิม

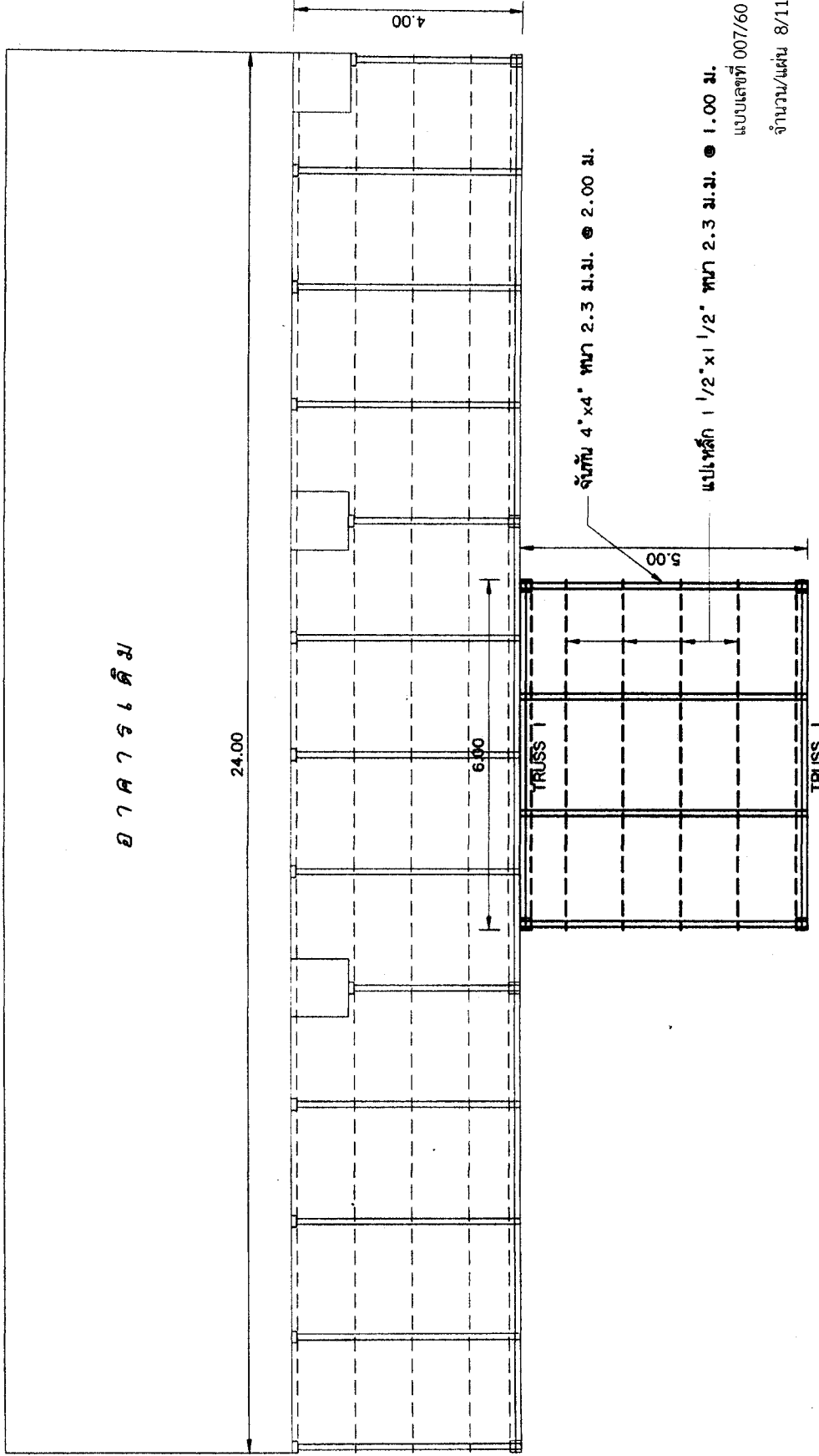

แปลนโครงสร้างหลังคา
SCALE 1:100

1:100

ลงชื่อ.....ผู้เขียนแบบ
(นายเกรียงศักดิ์ อุ่นแดง)
นายช่างเทคนิคชำนาญงาน

ลงชื่อ.....ผู้ตรวจสอบแบบ
(นายบุญธรรม สมโลก)
นายช่างโยธาชำนาญงาน

ลงชื่อ.....ผู้อนุมัติแบบ
(นายสมชาย เทพเจริญวินทร์)
ผู้อำนวยการโรงพยาบาลหัวหิน

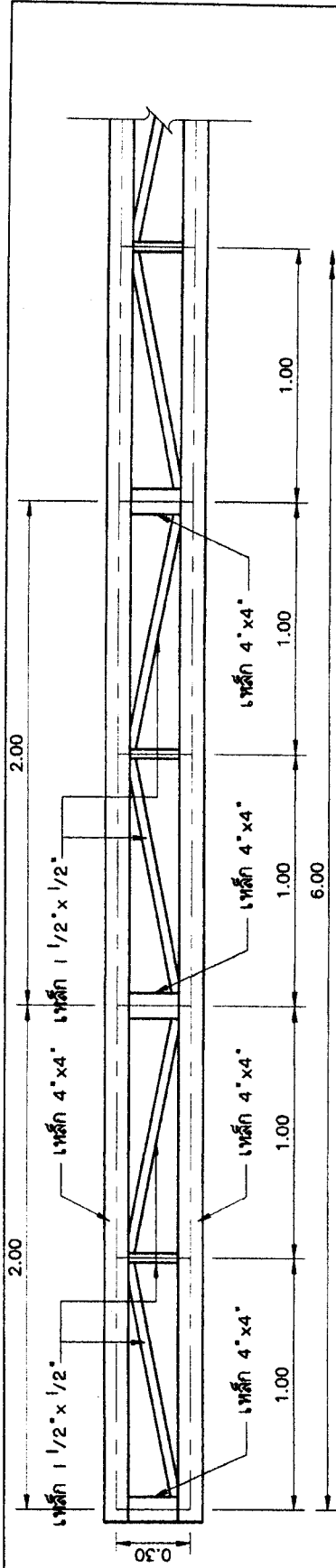

ขยาย TRUSS I

SCALE 1:25

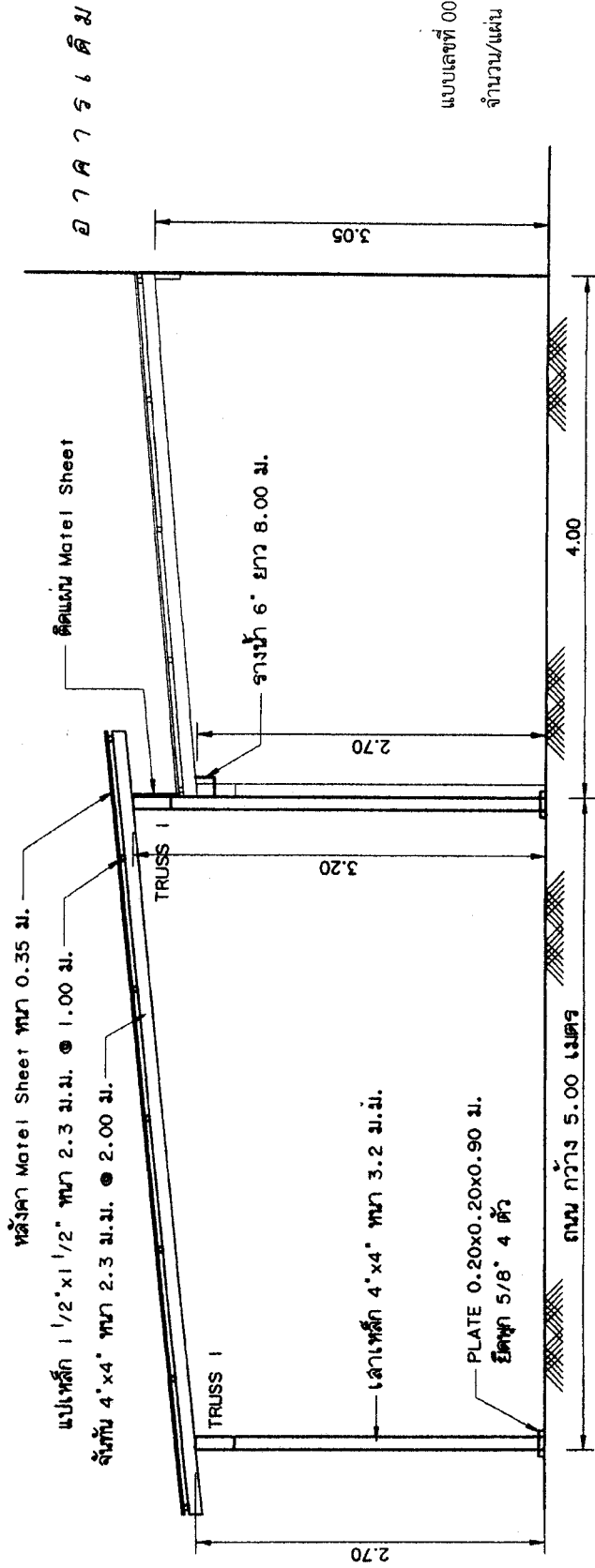

สรุปตัด

SCALE 1:50

แบบเลขที่ 007/60
จำนวน/แผ่น 9/11

ลงชื่อ..... ผู้เขียนแบบ (นายเกรียงศักดิ์ อุ่นแดง) นายช่างเทคนิคชำนาญงาน

ลงชื่อ..... ผู้ตรวจสอบแบบ (นายบุญธรรม สมโลก) นายช่างโยธาชำนาญงาน

ลงชื่อ..... ผู้อนุมัติแบบ (นายสมชาย เทพเจริญรัตน์) ผู้อำนวยการโรงพยาบาลหัวหิน

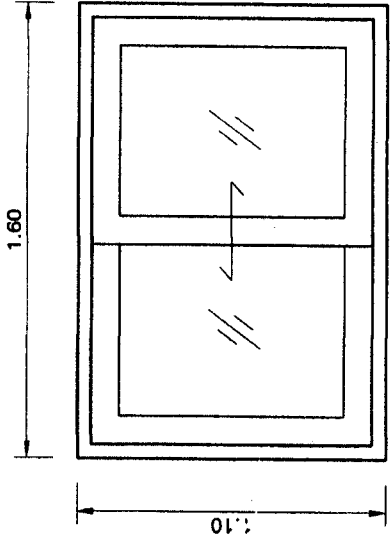

รูปด้านหน้าต่าง

SCALE 1:25

แปเหล็ก 1/2" x 1/2" ทน 2.3 ม.ม. @ 1.00 ม.

หลังคา Metal Sheet ทน 0.35 ม.

เหล็ก 1/2" x 1/2" ทน 2.3 ม.ม.

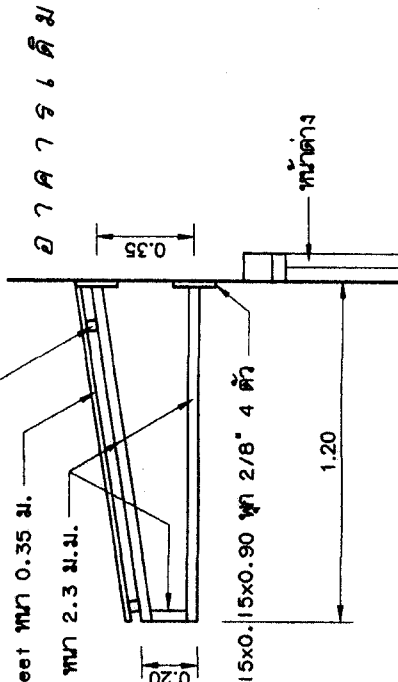

PLATE คัดผนัง 0.15x0.15x0.90 ทน 2/8" 4 ตัว

แบบเลขที่ 007/60
จำนวน/แผ่น 10/11

รูปตัดหลังคาหน้าต่าง 15 บาท

SCALE 1:25

ลงชื่อ.....
 (นายเกียรติศักดิ์ อุ่นแดง)
 นายช่างเทคนิคชำนาญงาน

ลงชื่อ.....
 (นายบุญธรรม สมโลก)
 นายช่างโยธาชำนาญงาน

ลงชื่อ.....
 (นายสมชาย เทพเจริญมิตร)
 ผู้อำนวยการโรงพยาบาลหัวหิน

ปรับปรุงต่อเติมกันสาด ก่อสร้างโรงเก็บขยะ ทำลานพักคอยผู้ป่วย และโรงจอดรถรับ-ส่งผู้ป่วย โรงพยาบาลหัวหิน 5

อาคารเดิม

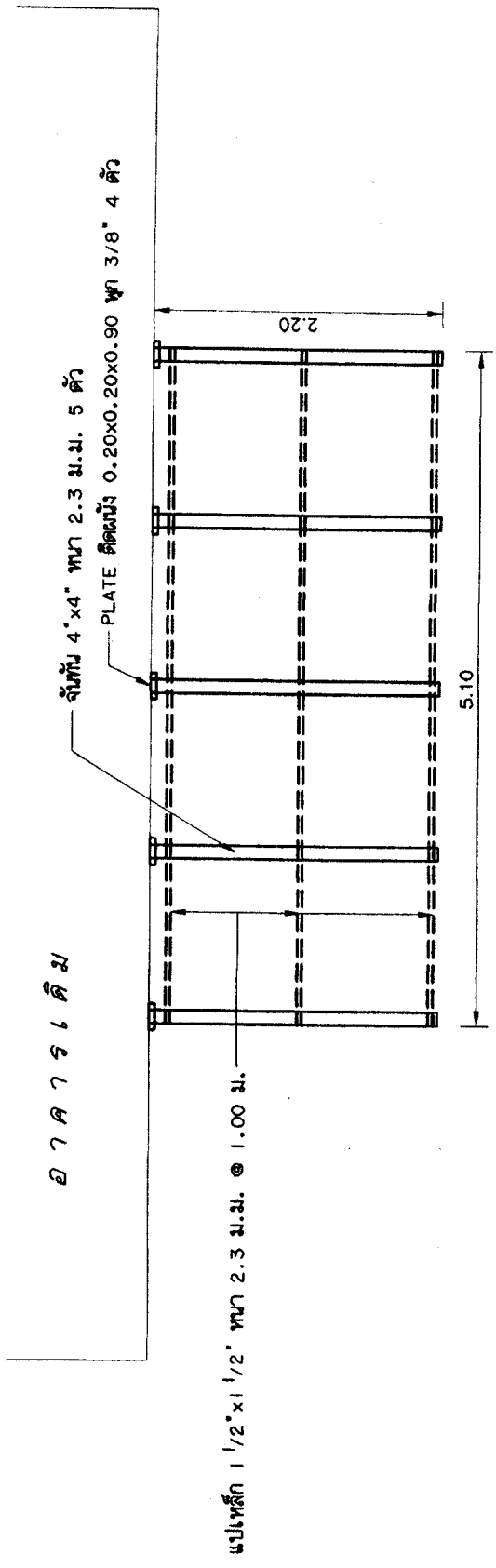

แปลนหลังคาต้านซ้าย
SCALE 1:50

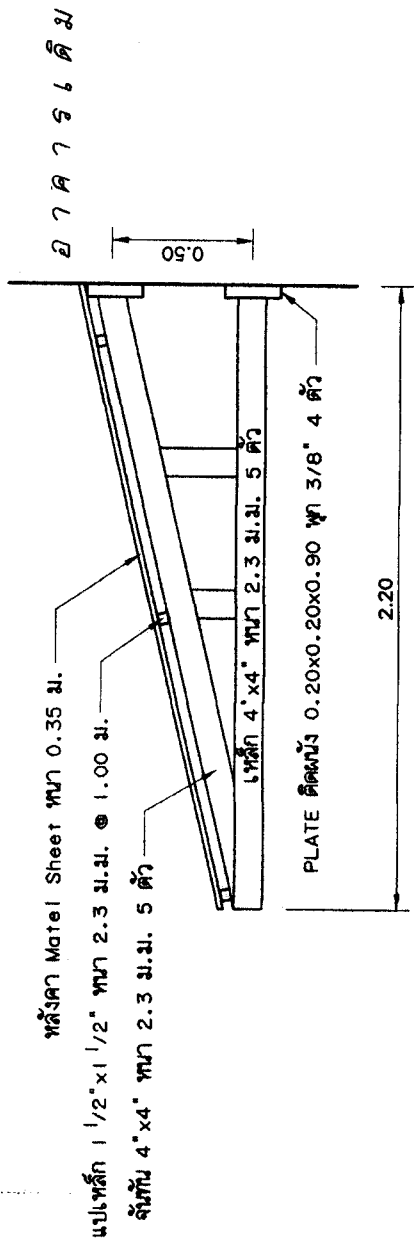

อาคารเดิม

รูปตัดหลังคาต้านซ้าย (ประตู)
SCALE 1:25

แบบเลขที่ 007/60
จำนวน/แผ่น 11/11

1:50

ลงชื่อ..... ผู้เขียนแบบ

(นายเกรียงศักดิ์ อุ่นแดง)
นายช่างเทคนิคชำนาญงาน

ลงชื่อ..... ผู้ตรวจสอบแบบ

(นายบุญธรรม สมโลก)
นายช่างโยธาชำนาญงาน

ลงชื่อ..... ผู้อนุมัติแบบ

(นายสมชาย เทพเจริญรัตน์)
ผู้อำนวยการโรงพยาบาลหัวหิน

ตารางแสดงวงเงินงบประมาณที่ได้รับจัดสรรและราคากลางในงานจ้างก่อสร้าง

๑. ชื่อโครงการ จ้างต่อเติมกันสาด ก่อสร้างโรงเก็บขยะ ทำลานพักคอยผู้ป่วย และโรงจอตกรับ-ส่ง ผู้ป่วย /หน่วยงานเจ้าของโครงการ โรงพยาบาลหัวหิน

๒. วงเงินงบประมาณที่ได้รับจัดสรร ๔๙๙,๙๐๐.๐๐บาท (สี่แสนเก้าหมื่นเก้าพันเก้าร้อยบาทถ้วน)

๓. ลักษณะงาน

โดยสังเขป โครงสร้างเหล็ก หลังคา METAL SHEET

๔. ราคากลางคำนวณ ณ วันที่ ๖ กุมภาพันธ์ ๒๕๖๐ เป็นเงิน ๔๘๕,๐๐๐.๐๐บาท (สี่แสนแปดหมื่นห้าพันบาทถ้วน)

๕. บัญชีประมาณการราคากลาง

๕.๑ แบบแสดงรายการปริมาณงานและราคาและราคา

๕.๒ แบบสรุปค่าก่อสร้าง

๕.๓

๕.๔

๖. รายชื่อคณะกรรมการกำหนดราคากลาง

๖.๑ นายจิรพัฒน์ อ่อนเกตุพล

๖.๒ นายบุญธรรม สมโลก

๖.๓ นายเกรียงศักดิ์ อุ๋นแดง

แบบแสดงความบริสุทธิ์ใจในการจัดจ้าง
ต่อเติมกันสาด ก่อสร้างโรงเก็บขยะ ลานพักคอยผู้ป่วย และโรงจอดรถรับ-ส่ง ผู้ป่วย
เปิดเผยข้อมูลความขัดแย้งทางผลประโยชน์
ของหัวหน้าพัสดุ เจ้าหน้าที่พัสดุ และคณะกรรมการตรวจรับพัสดุ

ข้าพเจ้า นางสาวสนา	จันทานิช	พยาบาลวิชาชีพชำนาญการ	(หัวหน้าเจ้าหน้าที่พัสดุ)
ข้าพเจ้า นางสาวสมปอง	หมั่นคิด	จพ.ธุรการชำนาญงาน	(เจ้าหน้าที่พัสดุ)
ข้าพเจ้า นางพนิดา	สุขใจ	พยาบาลวิชาชีพชำนาญการ	(คณะกรรมการตรวจรับพัสดุ)
ข้าพเจ้า นายเกรียงศักดิ์	อุ่นแดง	นายช่างเทคนิคชำนาญงาน	(คณะกรรมการตรวจรับพัสดุ)
ข้าพเจ้า นายธวัชชัย	นามปวน	นักเทคนิคการแพทย์ปฏิบัติการ	นักเทคนิคการแพทย์ปฏิบัติการ (คณะกรรมการตรวจรับพัสดุ)

ขอให้คำรับรองว่าไม่มีความเกี่ยวข้องหรือมีส่วนได้ส่วนเสียไม่ว่าโดยตรงหรือโดยอ้อม หรือผลประโยชน์ใด ๆ ที่ก่อให้เกิดความขัดแย้งทางผลประโยชน์กับผู้ขาย ผู้รับจ้าง ผู้เสนองาน หรือผู้ชนะประมูล หรือผู้มีส่วนเกี่ยวข้องที่เข้ามามีนิติสัมพันธ์ และวางตัวเป็นกลางในการดำเนินการเกี่ยวกับการพัสดุ ปฏิบัติหน้าที่ด้วยจิตสำนึก ด้วยความโปร่งใส สามารถให้ผู้เกี่ยวข้องตรวจสอบได้ตลอดเวลา มุ่งประโยชน์ส่วนรวมเป็นสำคัญ ตามที่ระบุไว้ในประกาศสำนักงานปลัดกระทรวงสาธารณสุขว่าด้วยแนวทางในการปฏิบัติในหน่วยงานด้านการจัดซื้อจัดจ้าง พ.ศ.๒๕๕๙

หากปรากฏว่าเกิดความขัดแย้งทางผลประโยชน์ระหว่างข้าพเจ้ากับผู้ขาย ผู้รับจ้าง ผู้เสนองาน หรือผู้ชนะประมูล หรือผู้มีส่วนเกี่ยวข้องที่เข้ามามีนิติสัมพันธ์ ข้าพเจ้าจะรายงานให้ทราบโดยทันที

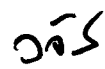
(ลงชื่อ)..........พยาบาลวิชาชีพชำนาญการ หัวหน้าเจ้าหน้าที่พัสดุ
(นางสาวสนา จันทานิช)

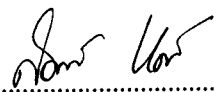
(ลงชื่อ)..........เจ้าพนักงานพัสดุชำนาญงาน เจ้าหน้าที่พัสดุ
(นางสมปอง หมั่นคิด)

(ลงชื่อ)..........พยาบาลวิชาชีพชำนาญการ คณะกรรมการตรวจการจ้าง
(นางพนิดา สุขใจ)

(ลงชื่อ)..........นายช่างเทคนิคชำนาญงาน คณะกรรมการตรวจการจ้าง
(นายเกรียงศักดิ์ อุ่นแดง)

(ลงชื่อ)..........นักเทคนิคการแพทย์ปฏิบัติการ คณะกรรมการตรวจการจ้าง
(นายธวัชชัย นามปวน)